



- LEGENDE
- Grenze des räumlichen Geltungsbereichs des Vorhaben- und Erschließungsplanes
 - gepl. Grünflächen
 - gepl. Erschließungsflächen
 - gepl. Versickerungsflächen
 - Bäume Bestand erhaltenswürdig
 - Bäume, gepl. Neupflanzung
 - Bäume, Sonstige
 - Bäume, Abgang
 - gepl. Baumschutzmassnahme: Wurzelschutzvorhang

REVISIONEN:

DB
DANIEL BINDER DIPL. ARCH. ETHZ
 Am Täfele 7 | D-78244 Gottmadingen
 Tel. +49-07731-7041 | Fax 7044 | info@dbinder.de

BAUVORHABEN:
 MIR | Bebauung Mirabellenwiese
 Kneippstr.
 78315 Radolfzell

BAUHERR:
 Mirabellenwiese Bau GmbH
 Am Täfele 7
 78244 Gottmadingen

ZEICHNUNG:
 Vorhaben- und Erschließungsplan (Teil C)

MASSTAB: 1:333 DATUM: 24.04.2024 GEZ: dbi PLANUNGSSTUFE: Bebauungsplan

ZEICHNUNGSNR.: REV.: b



REVISIONEN:



DANIEL BINDER DIPL. ARCH. ETHZ

Am Täfele 7 | D-78244 Gottmadingen
Tel. +49-07731-7041 | Fax 7044 | info@dbinder.de

BAUVORHABEN:
MIR | Bebauung Mirabellenwiese
Kneippstr.
78315 Radolfzell

BAUHERR:
Mirabellenwiese Bau GmbH
Am Täfele 7
78244 Gottmadingen

ZEICHNUNG:
Ansichten Nord/Süd

MASSTAB: 1:200 DATUM: 24.04.2024 GEZ: dbi PLANUNGSSTUFE: Bebauungsplan

ZEICHNUNGSNR.: MIR-E.5 REV.: -



westen



osten

REVISIONEN:



DANIEL BINDER DIPL. ARCH. ETHZ

Am Täfele 7 | D-78244 Gottmadingen
Tel. +49-07731-7041 | Fax 7044 | info@dbinder.de

BAUVORHABEN:
MIR | Bebauung Mirabellenwiese
Kneippstr.
78315 Radolfzell

BAUHERR:
Mirabellenwiese Bau GmbH
Am Täfele 7
78244 Gottmadingen

ZEICHNUNG:
Ansichten Ost/West

MASSTAB: 1:200 DATUM: 24.04.2024 GEZ: dbi PLANUNGSSTUFE: Bebauungsplan

ZEICHNUNGSNR.: MIR-E.6 REV.: -



schnitt nord-süd



schnitt west-ost

REVISIONEN:



DANIEL BINDER DIPL. ARCH. ETHZ

Am Täfele 7 | D-78244 Gottmadingen
Tel. +49-07731-7041 | Fax 7044 | info@dbinder.de

BAUVORHABEN:
MIR | Bebauung Mirabellenwiese
Kneippstr.
78315 Radolfzell

BAUHERR:
Mirabellenwiese Bau GmbH
Am Täfele 7
78244 Gottmadingen

ZEICHNUNG:
Schnitte

MASSTAB: 1:200 DATUM: 24.04.2024 GEZ: dbi PLANUNGSSTUFE: Bebauungsplan

ZEICHNUNGSNR.: MIR-E.7 REV.: -

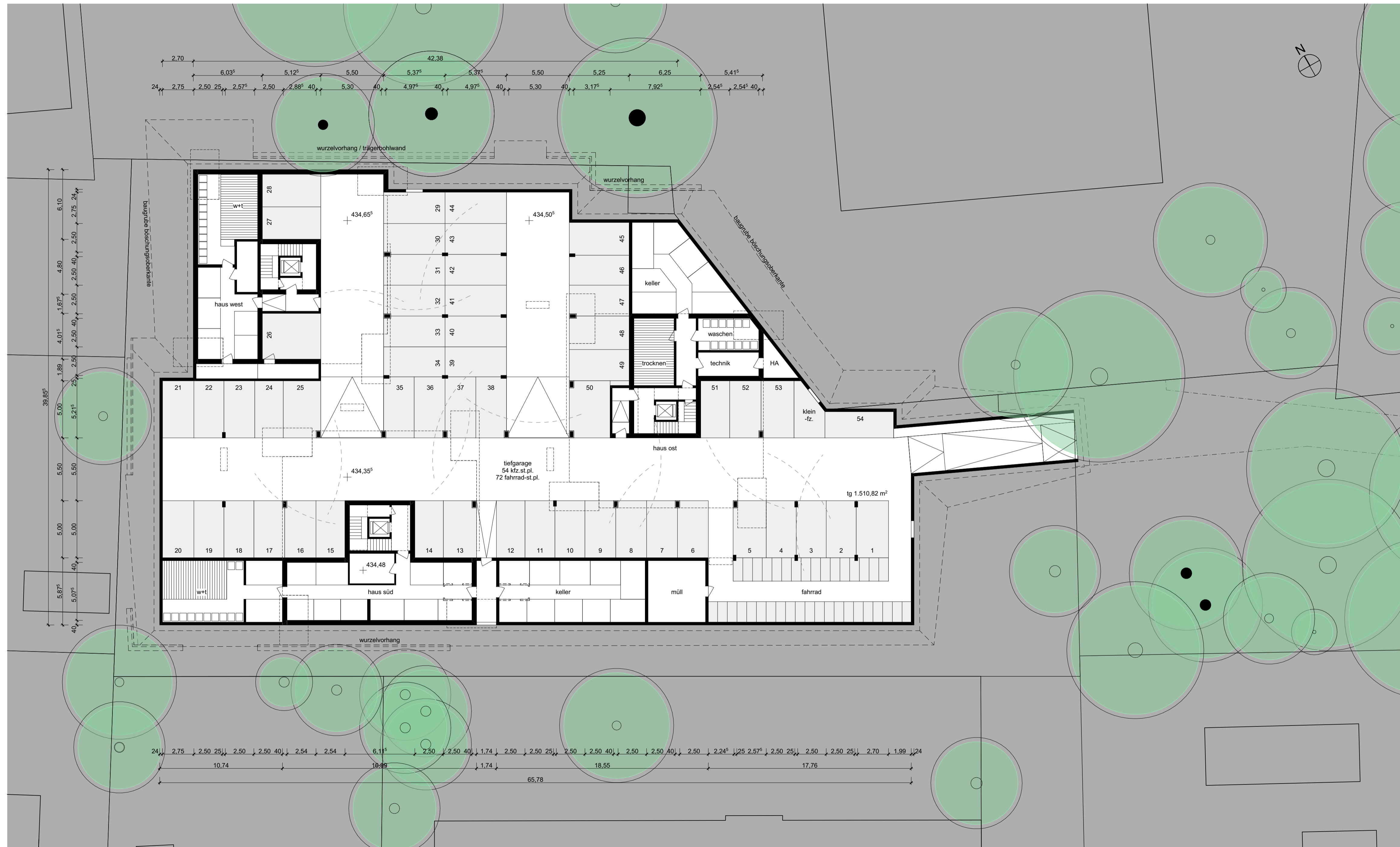

REVISIONEN:



DANIEL BINDER DIPL. ARCH. ETHZ

Am Täfele 7 | D-78244 Gottmadingen
Tel. +49-07731-7041 | Fax 7044 | info@dbinder.de

BAUVORHABEN:
MIR | Bebauung Mirabellenwiese
Kneippstr.
78315 Radolfzell

BAUHERR:
Mirabellenwiese Bau GmbH
Am Täfele 7
78244 Gottmadingen

ZEICHNUNG:
Untergeschoss _a

MASSTAB: 1:200 DATUM: 24.04.2024 GEZ: dbi PLANUNGSSTUFE: Bebauungsplan

ZEICHNUNGSNR.: MIR-E.1 REV.: a

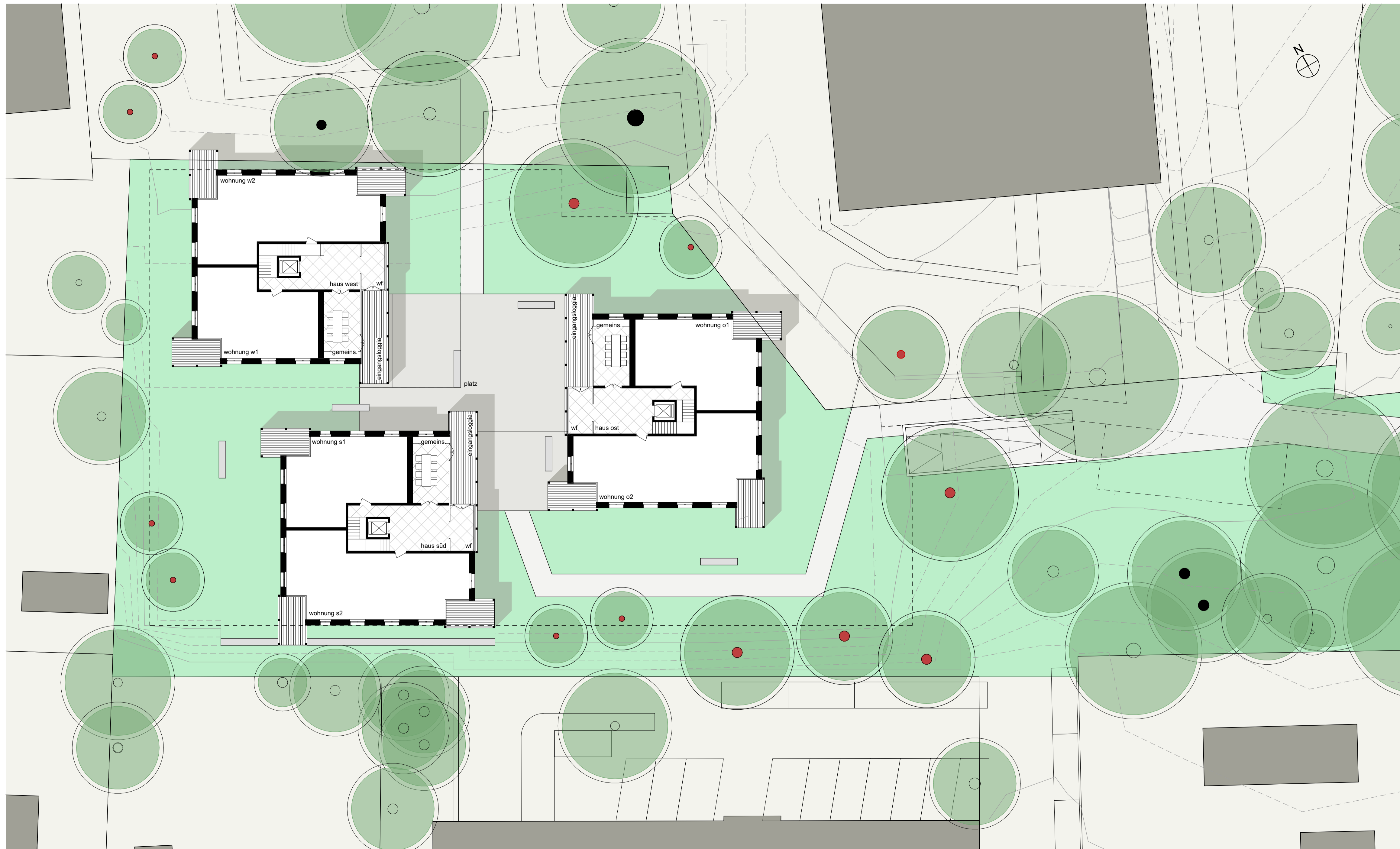

REVISIONEN:



DANIEL BINDER DIPL. ARCH. ETHZ

Am Täfele 7 | D-78244 Gottmadingen
 Tel. +49-07731-7041 | Fax 7044 | info@dbinder.de

BAUVORHABEN:
 MIR | Bebauung Mirabellenwiese
 Kneippstr.
 78315 Radolfzell

BAUHERR:
 Mirabellenwiese Bau GmbH
 Am Täfele 7
 78244 Gottmadingen

ZEICHNUNG:
 Erdgeschoss

MASSTAB: 1:200 DATUM: 24.04.2024 GEZ: dbi PLANUNGSSTUFE: Bebauungsplan

ZEICHNUNGSNR.: **MIR-E.2** REV.: -

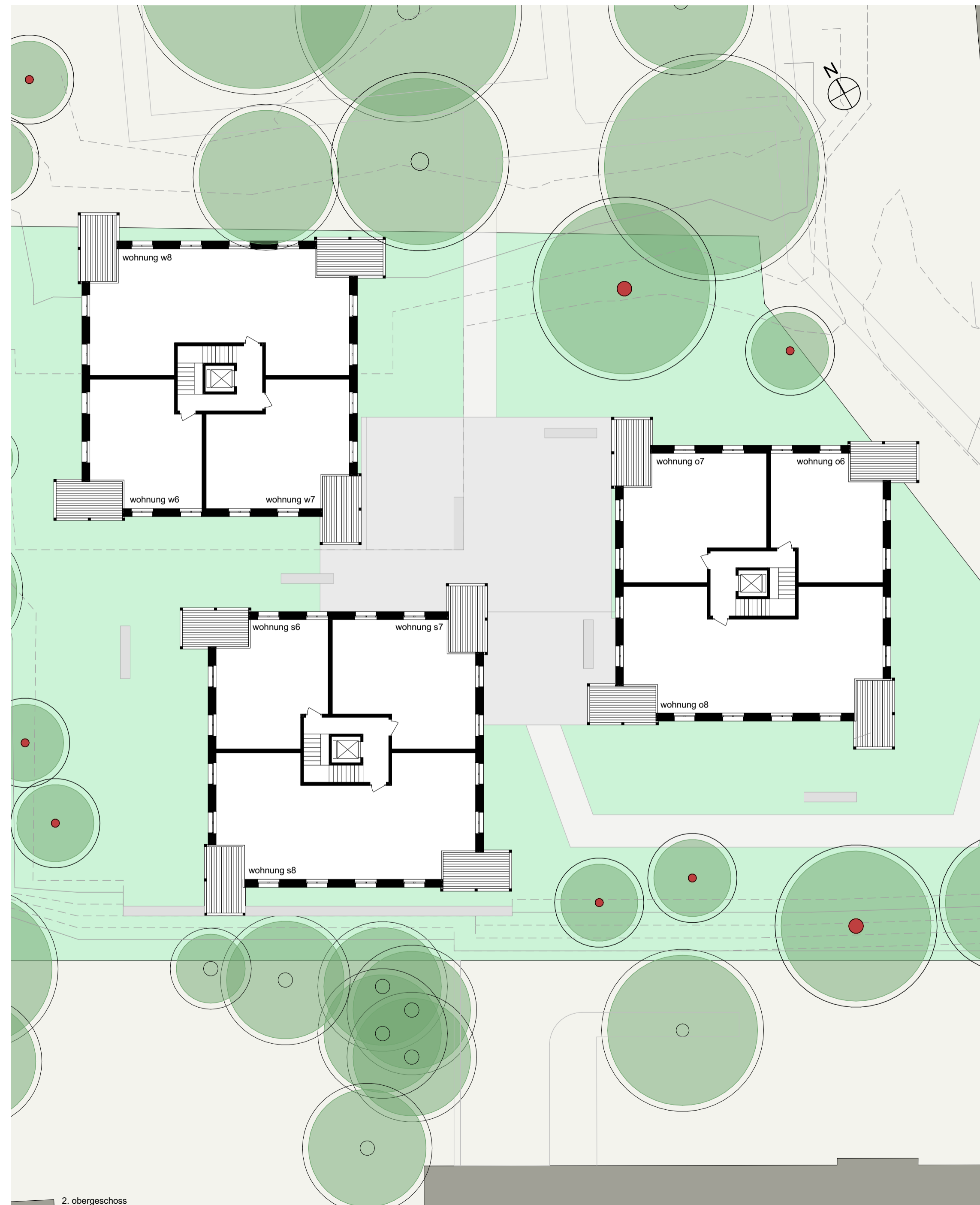
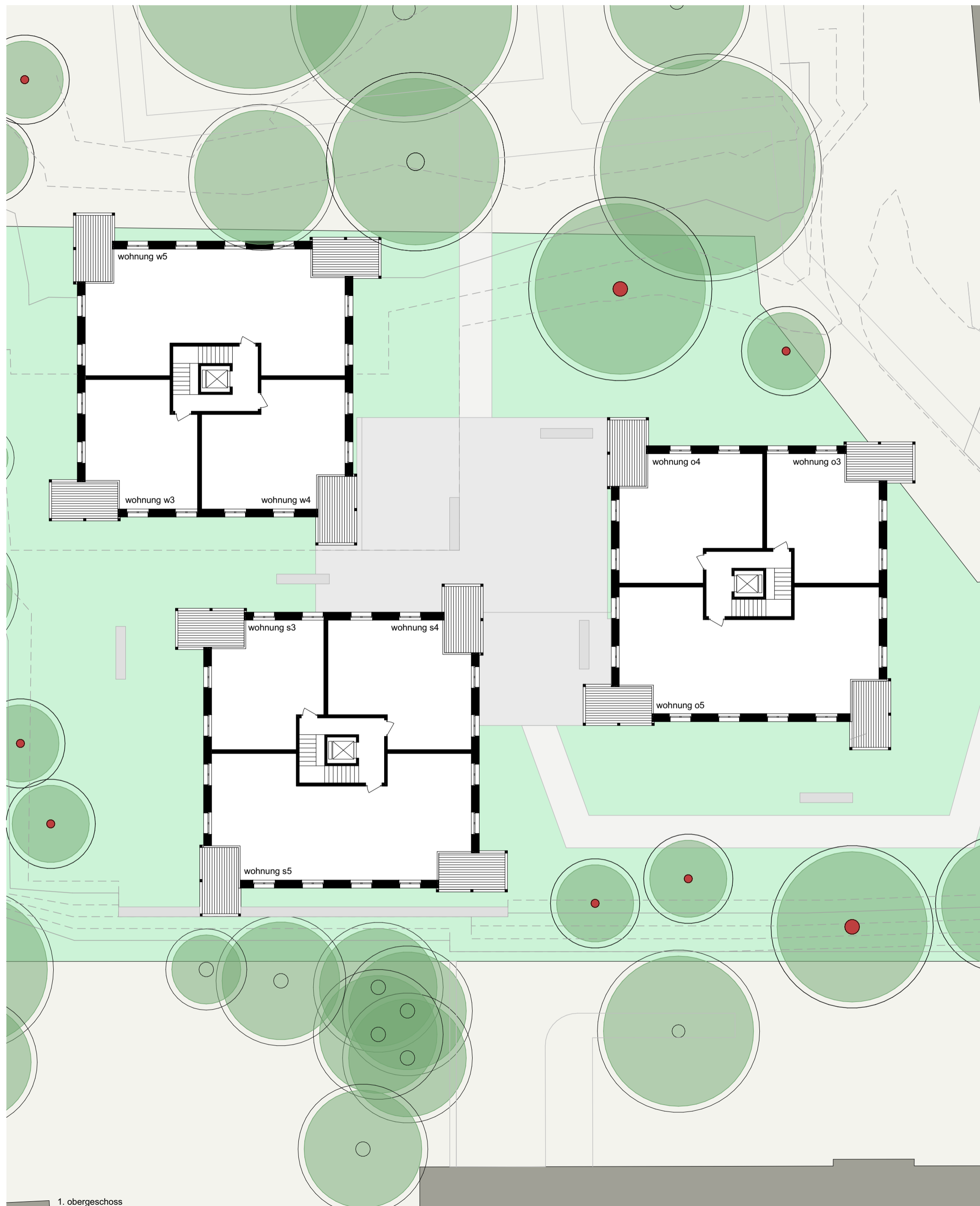

REVISIONEN:



DANIEL BINDER DIPL. ARCH. ETHZ

Am Täfele 7 | D-78244 Gottmadingen
Tel. +49-07731-7041 | Fax 7044 | info@dbinder.de

BAUVORHABEN:
MIR | Bebauung Mirabellenwiese
Kneippstr.
78315 Radolfzell

BAUHERR:
Mirabellenwiese Bau GmbH
Am Täfele 7
78244 Gottmadingen

ZEICHNUNG:
1./2. Obergeschoss

MASSTAB: 1:200 DATUM: 24.04.2024 GEZ: dbi PLANUNGSSTUFE: Bebauungsplan

ZEICHNUNGSNR.: MIR-E.3 REV.: -

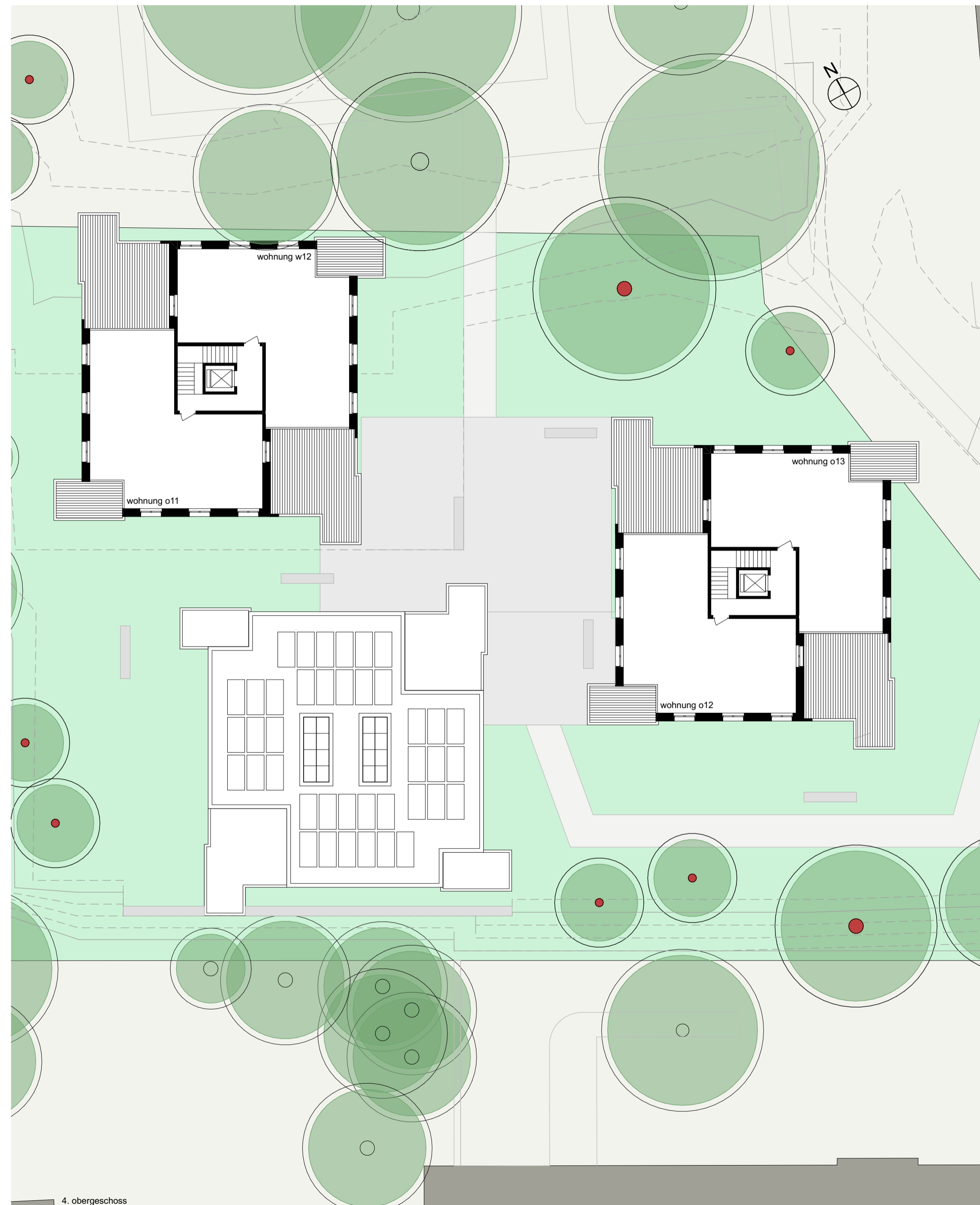
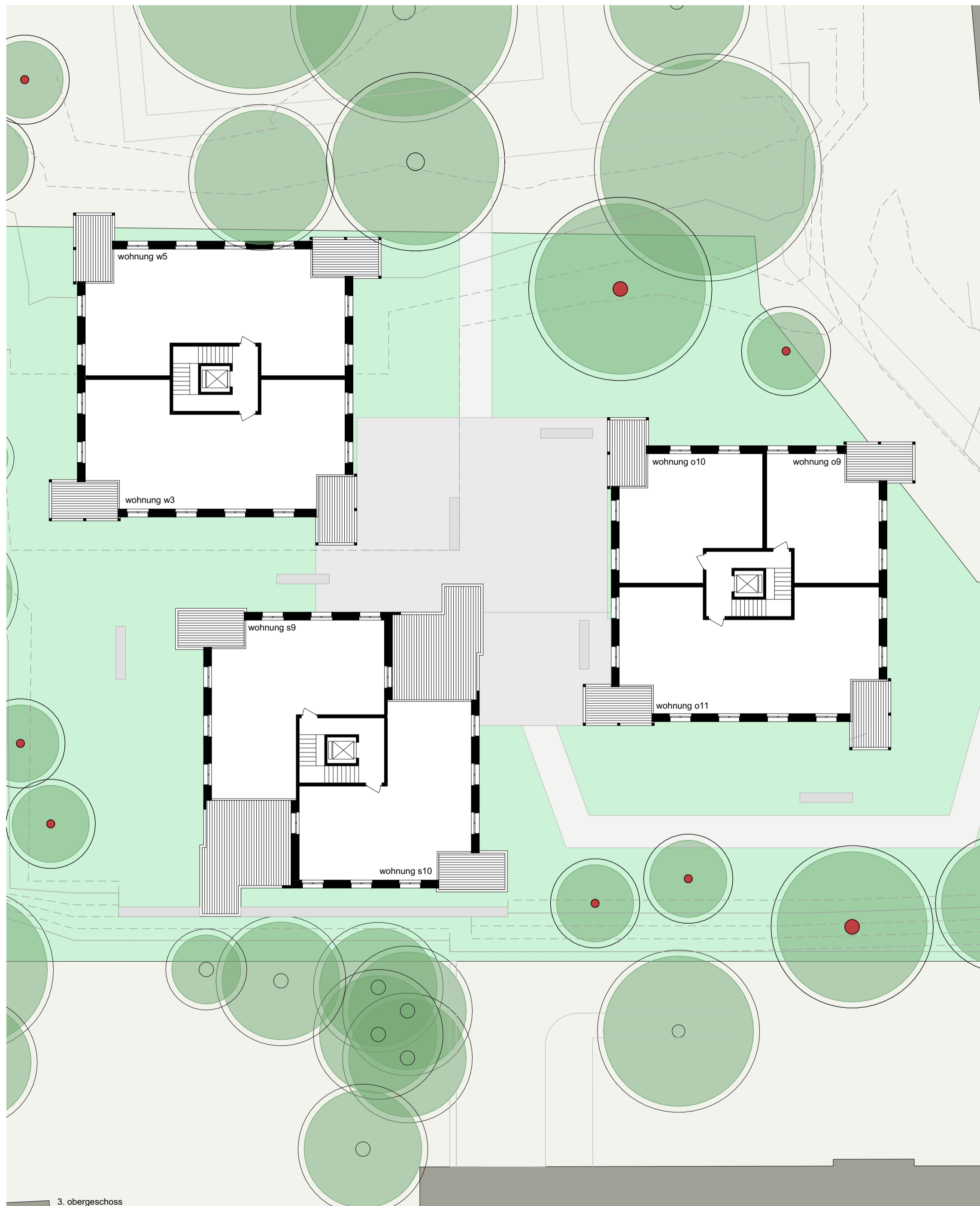

REVISIONEN:



DANIEL BINDER DIPL. ARCH. ETHZ
 Am Täfele 7 | D-78244 Gottmadingen
 Tel. +49-07731-7041 | Fax 7044 | info@dbinder.de

BAUVORHABEN:
 MIR | Bebauung Mirabellenwiese
 Kneippstr.
 78315 Radolfzell

BAUHERR:
 Mirabellenwiese Bau GmbH
 Am Täfele 7
 78244 Gottmadingen

ZEICHNUNG:
 3./4. Obergeschoss

MASSTAB: 1:200 DATUM: 24.04.2024 GEZ: dbi PLANUNGSSTUFE: Bebauungsplan

ZEICHNUNGSNR.: MIR-E.4 REV.: -