

- ▬ Abstandfläche DG Attika OK. Haus A
7,65m x 0,4 = 3,10m
- ▬ Abstandfläche DG Dachterrassen 20G Attika OK. Haus A
6,92m x 0,4 = 2,80m
- ▬ Abstandfläche DG Attika OK.
13,27m x 0,4 = 5,31m
- ▬ Abstandfläche DG Dachterrassen Attika OK.
9,97m x 0,4 = 4,00m
- ▬ Abstandfläche DG Attika OK.
13,27m x 0,4 = 5,31m
- ▬ Abstandfläche DG Dachterrassen Attika OK.
9,97m x 0,4 = 4,00m
- ▬ Abstandfläche DG 30G Geländeer OK.
7,83m x 0,4 = 3,15m
- ▬ Abstandfläche DG Attika OK.
12,75m x 0,4 = 5,10m
- ▬ Abstandfläche DG Dachterrassen Attika OK.
9,20m x 0,4 = 3,70m
- ▬ Abstandfläche DG Attika OK.
15,65m x 0,4 = 6,30m
- ▬ Abstandfläche DG Dachterrassen Attika OK.
12,33m x 0,4 = 5,00m

**Vorhaben- und Erschließungsplan
"MEVITA Radolfzell"**

Abstandflächen EG - Abstandflächen		DATUM PLANUNG	
MASS-STAB	1:200, 1:100	GEZEICHNET	fsc
FORMAT		DATUM PLANUNG	05.10.2021

UN-01

PROJEKT-NUMMER
19-01-03

ÜBERSICHT

M 1:1000
+398,00 mÜNN

DIPL.-ING.
HANSJÖRK SCHNECK
FREIER ARCHITECT GMBH
geschäftsführender Gesellschafter
Erik Schaufelberger Dipl.-Ing.-(FH)
Freier Architekt

DATUM ANERKANNT BAUHERR Schweizer Immo Projekt GmbH ANERKANNT ARCHITECT Erik Schaufelberger Dipl.-Ing.-(FH) Freier Architekt

PROJEKT Neubau einer Wohnanlage mit fachärztlichen Praxen und Tiefgarage Josef-Bosch-Straße 4 - 1700/18, 1700/21 78315 Radolfzell

BAUHERR Schweizer Immo Projekt GmbH Schulstraße 6 70839 Gerlingen

BÜRO LEONBERG BOBLINGER STR. 13 71229 LEONBERG TEL.: 07152 / 9763-0 FAX.: 07152 / 9763-23 E-MAIL: architekten@schneck.de

schneck.de
Architekten & Ingenieure



- Abstandsangabe zum Grundstück ←→ 3,00
- Abstandsangabe zum Nachbar ←→ 3,00
- Abstandsangabe zwischen den Gebäuden ←→ 3,00

Vorhaben- und Erschließungsplan
"MEVITA Radolfzell"

Positionierungsplan DATUM PLANUNG
EG - Positionierungsplan

MASS-STAB	1:100, 1:200	GEZEICHNET	fsc
FORMAT		DATUM PLANUNG	05.10.2021

PLAN-NUMMER
BGS
UN-02

PROJEKT-NUMMER
 19-01-03

ÜBERSICHT

DATUM ANERKANNT BAUHERR ANERKANNT ARCHITEKT
 Schweizer Immo Projekt GmbH Erik Schaufelberger Dipl.-Ing.-(FH) Freier Architekt

PROJEKT
 Neubau einer Wohnanlage mit fachärztlichen Praxen und Tiefgarage
 Josef-Bosch-Straße 4 - 1700/18, 1700/21
 78315 Radolfzell

BAUHERR
 Schweizer Immo Projekt GmbH
 Schulstraße 6
 70839 Gerlingen

BÜRO LEONBERG
 BOBLINGER STR. 13
 71229 LEONBERG
 TEL.: 07152 / 9763-0
 FAX.: 07152 / 9763-23
 E-MAIL: architekten@schneck.de

schneck.de
 Architekten & Ingenieure



**Vorhaben- und Erschließungsplan
"MEVITA Radolfzell"**

Aussenmaßen EG	DATUM PLANUNG		
MASS-STAB	1:200	GEZEICHNET	fsc
FORMAT	DATUM PLANUNG	05.10.2021	

UN-06

PROJEKT-NUMMER
19-01-03

ÜBERSICHT

DATUM ANERKANNT BAUHERR ANERKANNT ARCHITEKT
Schweizer Immo Projekt GmbH Erik Schaufelberger Dipl.-Ing.-(FH) Freier Architekt

PROJEKT
Neubau einer Wohnanlage mit fachärztlichen Praxen und Tiefgarage
Josef-Bosch-Straße 4 - 1700/18, 1700/21
78315 Radolfzell

BAUHERR
Schweizer Immo Projekt GmbH
Schulstraße 6
70839 Gerlingen

BÜRO LEONBERG
BOBLINGER STR. 13
71229 LEONBERG
TEL.: 07152 / 9763-0
FAX.: 07152 / 9763-23
E-MAIL: architekten@schneck.de

schneck.de
Architekten & Ingenieure



**Vorhaben- und Erschließungsplan
"MEVITA Radolfzell"**

Entwurfabgleich DATUM PLANUNG
EG - Entwurfabgleich 18.06.2018

MASS-STAB	1:200	GEZEICHNET	fsc
FORMAT		DATUM PLANUNG	05.10.2021

PLAN-NUMMER: **BGS UN-03.1**

PROJEKT-NUMMER: 19-01-03

ÜBERSICHT

DATUM: ANERKANNT BAUHERR: Schweizer Immo Projekt GmbH ANERKANNT ARCHITEKT: Erik Schaufelberger Dipl.-Ing.-(FH) Freier Architekt

PROJEKT: Neubau einer Wohnanlage mit fachärztlichen Praxen und Tiefgarage
Josef-Bosch-Straße 4 - 1700/18, 1700/21
78315 Radolfzell

BAUHERR: Schweizer Immo Projekt GmbH
Schulstraße 6
70839 Gerlingen

DIPL.-ING. HANSJÖRK SCHNECK
FREIER ARCHITEKT GMBH
geschäftsführender Gesellschafter
Erik Schaufelberger Dipl.-Ing.-(FH)
Freier Architekt

BÜRO LEONBERG
BOBLINGER STR. 13
71229 LEONBERG
TEL.: 07152 / 9763-0
FAX.: 07152 / 9763-23
E-MAIL: architekten@schneck.de

schneck.de
Architekten & Ingenieure



**Vorhaben- und Erschließungsplan
"MEVITA Radolfzell"**

Entwurfabgleich
30G - Entwurfabgleich

DATUM
PLANUNG

MASS-STAB	1:200	GEZEICHNET	fsc
FORMAT		DATUM PLANUNG	05.10.2021



DATUM ANERKANNT BAUHERR Schweizer Immo Projekt GmbH ANERKANNT ARCHITEKT Erik Schaufelberger Dipl.-Ing.-(FH) Freier Architekt

PROJEKT Neubau einer Wohnanlage mit fachärztlichen Praxen und Tiefgarage Josef-Bosch-Straße 4 - 1700/18, 1700/21 78315 Radolfzell

BAUHERR Schweizer Immo Projekt GmbH Schulstraße 6 70839 Gerlingen

PLAN-NUMMER

BGS

UN-03.2

PROJEKT-NUMMER

19-01-03

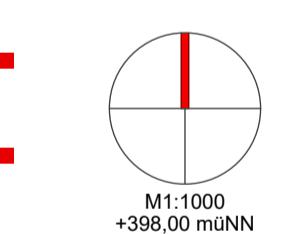

DIPL.ING.
HANSJÖRK SCHNECK
FREIER ARCHITEKT GMBH
geschäftsführender Gesellschafter
Erik Schaufelberger Dipl.-Ing.-(FH)
Freier Architekt

BÜRO LEONBERG
BOBLINGER STR. 13

71229 LEONBERG
TEL.: 07152 / 9763-0
FAX.: 07152 / 9763-23
E-MAIL: architekten@schneck.de



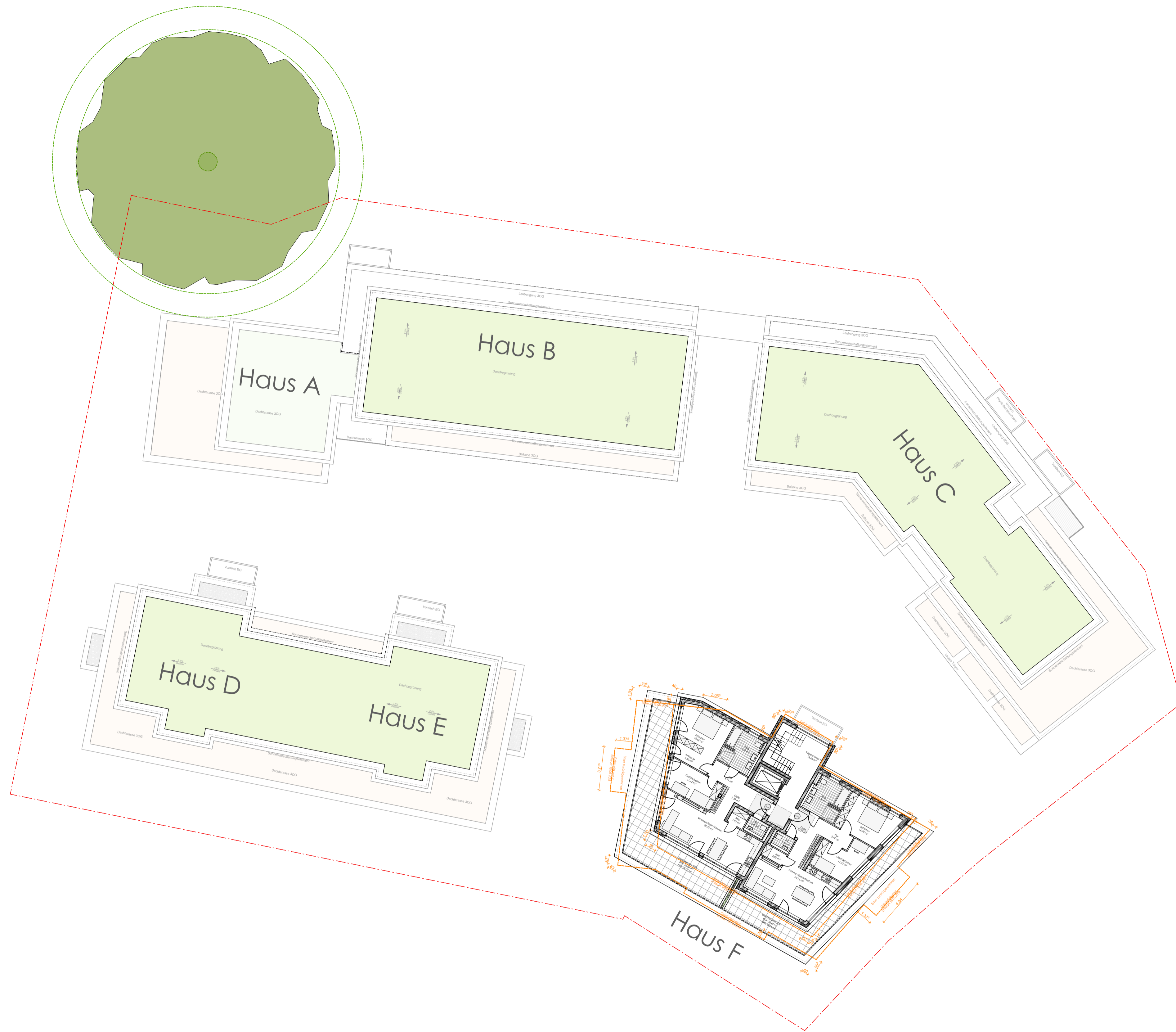

**Vorhaben- und Erschließungsplan
"MEVITA Radolfzell"**

Entwurfabgleich
40G - Entwurfabgleich

DATUM
PLANUNG

MASS-STAB	1:200	GEZEICHNET	fsc
FORMAT		DATUM PLANUNG	05.10.2021

PLAN-NUMMER

BGS

UN-03.3

PROJEKT-NUMMER

19-01-03

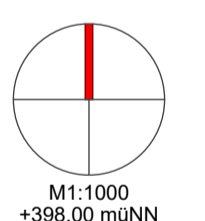
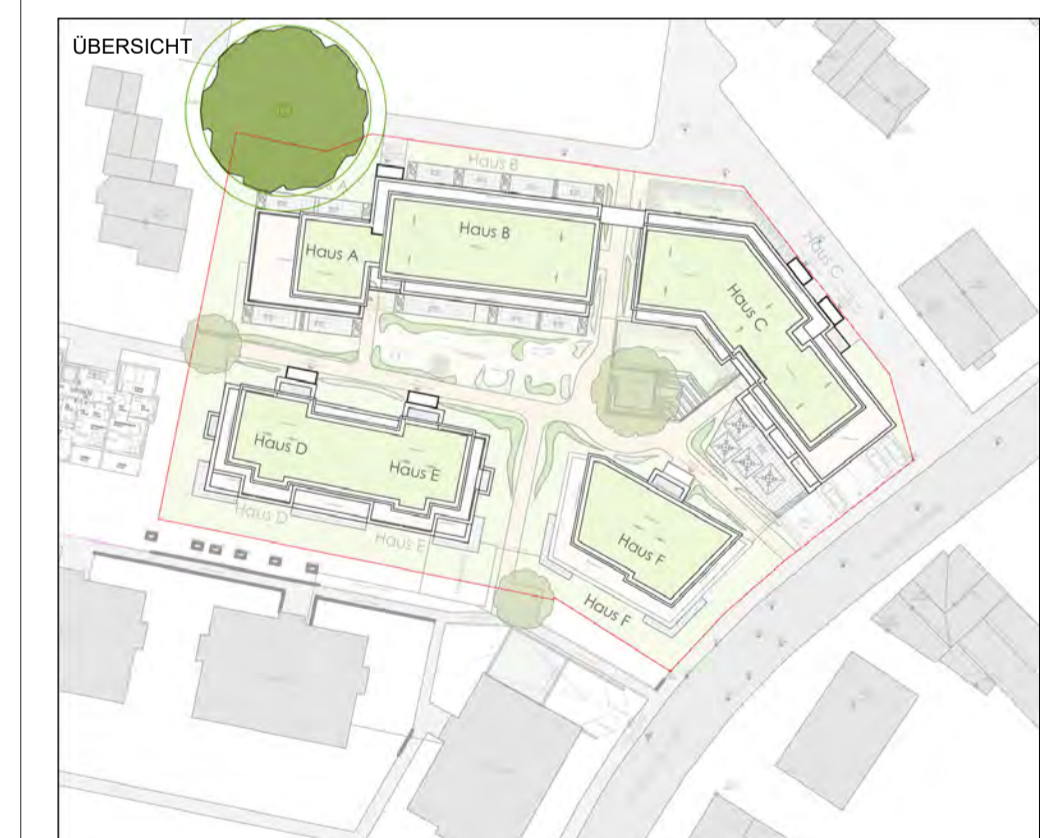

MN 1000
+398.00 mÜNN

DATUM	ANERKANNT BAUHERR Schweizer Immo Projekt GmbH	ANERKANNT ARCHITEKT Erik Schaufelberger Dipl.-Ing.-(FH) Freier Architekt
-------	--	--

DIPL. ING.
HANSJÖRK SCHNECK
FREIER ARCHITEKT GMBH
geschäftsführender Gesellschafter
Erik Schaufelberger Dipl.-Ing.-(FH)
Freier Architekt

BÜRO LEONBERG
BOBLINGER STR. 13

71229 LEONBERG
TEL.: 07152 / 9763-0
FAX.: 07152 / 9763-23
E-MAIL: architekten@schneck.de

PROJEKT Neubau einer Wohnanlage mit fachärztlichen Praxen und Tiefgarage
Josef-Bosch-Straße 4 - 1700/18, 1700/21
78315 Radolfzell

BAUHERR Schweizer Immo Projekt GmbH
Schulstraße 6
70839 Gerlingen

