

Ansicht Ost Untertorstraße

FASSADENKONZEPT 4 TYPEN
 2 Farben
 3 Putzoberflächen
 2 Laibungen
 4 Fensterformate

FASSADENTYP 3

Beschreibung:
 Fassade Typ 3
 - Lochfassade mit Glasputz
 - Kantenputz/Anstrichputz
 - vertikale und/oder horizontale
 - Aufputzputz als Sonnenschutz
 - Aufputzputz
 - Glas/Sonnenstrahlenschutz am Fensterinnen blickseitig

Farben nach Farbkonzept

Fassadenfarbe (von innen nach außen):
 - Innenputz 1.02
 - Planung Putzen 01.03
 - Glasputz

Indach Photovoltaik

Beschreibung:
 - Dachtragwerk Photovoltaik
 - Einbauter für alle gängigen Dachformen bzw. Dachneigungen
 - Farben Schwarz/Dunkelgrau

FASSADENTYP 1

Beschreibung:
 Fassade Typ 1
 - Lochfassade mit Strukturputz
 - Kantenputz/Anstrichputz
 - vertikale und/oder horizontale
 - Aufputzputz als Sonnenschutz
 - Aufputzputz
 - Glas/Sonnenstrahlenschutz am Fensterinnen blickseitig

Farben nach Farbkonzept

Fassadenfarbe (von innen nach außen):
 - Innenputz 1.02
 - Planung Putzen 01.03
 - Strukturputz 2.01



Ansicht West Lohmühlenstraße

FASSADENTYP 1

Beschreibung:
 Fassade Typ 1
 - Lochfassade mit Strukturputz
 - Kantenputz/Anstrichputz
 - vertikale und/oder horizontale
 - Aufputzputz als Sonnenschutz
 - Aufputzputz
 - Glas/Sonnenstrahlenschutz am Fensterinnen blickseitig

Farben nach Farbkonzept

Fassadenfarbe (von innen nach außen):
 - Innenputz 1.02
 - Planung Putzen 01.03
 - Strukturputz 2.01

FASSADENTYP 4

Beschreibung:
 Fassade Typ 4
 - Lochfassade mit Strukturputz
 - Kantenputz/Anstrichputz
 - vertikale und/oder horizontale
 - Aufputzputz als Sonnenschutz
 - Aufputzputz
 - Glas/Sonnenstrahlenschutz am Fensterinnen blickseitig

Farben nach Farbkonzept

Fassadenfarbe (von innen nach außen):
 - Innenputz 1.02
 - Planung Putzen 01.03
 - Strukturputz 2.01

FASSADENTYP 1

Beschreibung:
 Fassade Typ 1
 - Lochfassade mit Strukturputz
 - Kantenputz/Anstrichputz
 - vertikale und/oder horizontale
 - Aufputzputz als Sonnenschutz
 - Aufputzputz
 - Glas/Sonnenstrahlenschutz am Fensterinnen blickseitig

Farben nach Farbkonzept

Fassadenfarbe (von innen nach außen):
 - Innenputz 1.02
 - Planung Putzen 01.03
 - Strukturputz 2.01



UTP - RADOLFFZELL

Datum der Änderung	Art der Änderung	Neuer Inhalt
15.10.2021	Zweiter Entwurf für die Erstellung verteilbarer Baupläne (BPA) / PV 1	-
27.10.2021	Überarbeitung BPA	A
28.10.2021	Erstellung Entwurfsplan mit Quantifizierung und Eintragung in Bauplanung TGA	B
08.11.2021	Überarbeitung BPA (Detaillierung, Ergänzungen)	C
18.11.2021	Überarbeitung nach BPA (anwendungsbereich, Materialwahl)	D
15.12.2021	Erstellung Bauplanung TGA - Überarbeitung nach Abstimmung Baubehörde	E
14.01.2022	Überarbeitung nach BPA (anwendungsbereich, Materialwahl)	F
23.01.2022	Überarbeitung nach Abstimmung Baubehörde	G
02.02.2022	Anpassung der BPA an die Vorgaben der Baubehörde	H
11.02.2022	Überarbeitung nach Abstimmung Baubehörde	I
23.02.2022	Überarbeitung nach Abstimmung Baubehörde	J
21.03.2022	Überarbeitung nach Abstimmung Baubehörde	K
21.03.2022	Überarbeitung nach Abstimmung Baubehörde	L

Planungsphase	Entwurfsplanung	RECH	siehe unten
Planungsphase	Ansicht Ost Untertorstraße Ansicht West Lohmühlenstraße	KONSTR	siehe unten
Bauherr	bpd BPD Immobilienentwicklung GmbH Seestraße 1, 70372 Stuttgart T +49 711 656795-0 www.bpd.de	RECHNER	siehe unten
Architekt	bpd BPD Immobilienentwicklung GmbH Seestraße 1, 70372 Stuttgart T +49 711 656795-0 www.bpd.de	PROJEKTNUMMER	210103
Planungsphase	Entwurfsplanung	MASSSTAB	1:100
Planungsphase	Entwurfsplanung	DATUM	28.07.2021
Planungsphase	Entwurfsplanung	PROJEKTNUMMER	MG
Planungsphase	Entwurfsplanung	PROJEKTNUMMER	A0 118.9 / 84.1 cm
Planungsphase	Entwurfsplanung	PROJEKTNUMMER	221221

Ansicht Ost Haus H

FASSADENKONZEPT 4 TYPEN
2 Farben
3 Putzoberflächen
2 Laibungen
4 Fensterformate

FASSADENTYP 4

Beschreibung:
 Fassade mit Strukturputz
 Fensterbank aus Stahlblechrahmen
 Alu-Rahmen mit Stahl-Isolierverglasung
 Alu-Rahmen als Sonnenstutz
 Alu-Fensterbank
 Glas-Trennungsbauweise am Fensterrahmen betriebl.

Farben nach Farbkonzept:
 Fassadeputz (von innen nach außen):
 - Horizont 1.5cm
 - Planung Porzellan 58 40cm
 - Strukturputz 2.0cm

Ansicht Nord Haus H

FASSADENTYP 4

Beschreibung:
 Fassade mit Strukturputz
 Fensterbank aus Stahlblechrahmen
 Alu-Rahmen mit Stahl-Isolierverglasung
 Alu-Rahmen als Sonnenstutz
 Alu-Fensterbank
 Glas-Trennungsbauweise am Fensterrahmen betriebl.

Farben nach Farbkonzept:
 Fassadeputz (von innen nach außen):
 - Horizont 1.5cm
 - Planung Porzellan 58 40cm
 - Strukturputz 2.0cm

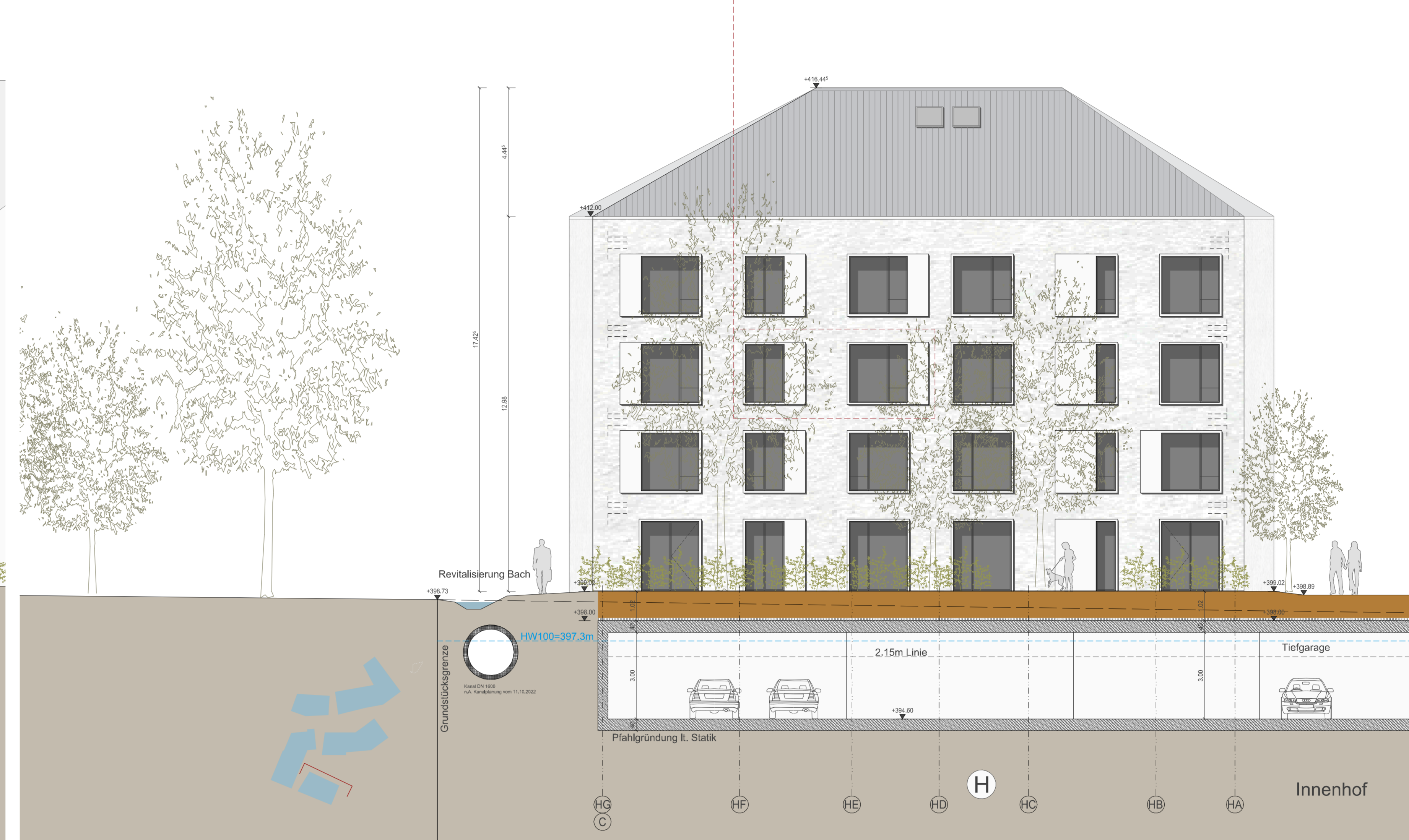

Ansicht Süd Innenhof

FASSADENTYP 4

Beschreibung:
 Fassade mit Strukturputz
 Fensterbank aus Stahlblechrahmen
 Alu-Rahmen mit Stahl-Isolierverglasung
 Alu-Rahmen als Sonnenstutz
 Alu-Fensterbank
 Glas-Trennungsbauweise am Fensterrahmen betriebl.

Farben nach Farbkonzept:
 Fassadeputz (von innen nach außen):
 - Horizont 1.5cm
 - Planung Porzellan 58 40cm
 - Strukturputz 2.0cm

FASSADENTYP 2

Beschreibung:
 Fassade mit Strukturputz
 Fensterbank aus Stahlblechrahmen
 Alu-Rahmen mit Stahl-Isolierverglasung und integriertem
 Alu-Rahmen als Sonnenstutz
 Alu-Fensterbank
 Glas-Trennungsbauweise am Fensterrahmen betriebl.

Farben nach Farbkonzept:
 Fassadeputz (von innen nach außen):
 - Horizont 1.5cm
 - Planung Porzellan 58 40cm
 - Strukturputz 2.0cm

Indach Photovoltaik

Beschreibung:
 Dachsystem Photovoltaik
 - Struktur für alle gängigen Dachformen bzw. Dachneigungen
 Farben Schwarz/Dunkelgrau.

FASSADENTYP 3

Beschreibung:
 Fassade mit Strukturputz
 Fensterbank aus Stahlblechrahmen
 Alu-Rahmen mit Stahl-Isolierverglasung
 Alu-Rahmen als Sonnenstutz
 Alu-Fensterbank
 Glas-Trennungsbauweise am Fensterrahmen betriebl.

Farben nach Farbkonzept:
 Fassadeputz (von innen nach außen):
 - Horizont 1.5cm
 - Planung Porzellan 58 40cm
 - Strukturputz 2.0cm



UTP - RADOLFFZELL

Datum der Änderung	Art der Änderung	Neuer Inhalt
16.10.2021	Zweiter Entwurf für die Eintragung in den Bauplan (B-Plan) / PV-1	C
27.10.2021	Übertragung B-Plan	A
28.10.2021	Eintragung in den Bauplan mit Quantifizierung und Eintragung in den Bauplan (B-Plan)	B
08.11.2021	Durchführung der Baugenehmigung	D
08.11.2021	Eintragung in den Bauplan mit dem in der Baugenehmigung festgelegten Inhalt	D
14.12.2021	Eintragung in den Bauplan mit dem in der Baugenehmigung festgelegten Inhalt	E
14.12.2021	Eintragung in den Bauplan mit dem in der Baugenehmigung festgelegten Inhalt	F
23.05.2022	Übertragung der Baugenehmigung nach Änderung der Baugenehmigung	G
23.05.2022	Übertragung der Baugenehmigung nach Änderung der Baugenehmigung	G
21.05.2022	Übertragung der Baugenehmigung nach Änderung der Baugenehmigung	H
21.05.2022	Übertragung der Baugenehmigung nach Änderung der Baugenehmigung	I
21.05.2022	Übertragung der Baugenehmigung nach Änderung der Baugenehmigung	J
21.05.2022	Übertragung der Baugenehmigung nach Änderung der Baugenehmigung	K
21.05.2022	Übertragung der Baugenehmigung nach Änderung der Baugenehmigung	L

Entwurfsplanung		RECH
Projektname	Ansicht Ost und Nord - Haus H Ansicht Süd Innenhof	siehe unten
Plannummer	210103	siehe unten
Maßstab	1:100	siehe unten
Datum-Entwurf	28.07.2021	
Planautor	MG	
Planhöhe	A0 118,9 / 84,1 cm	
UTP	AA E AVS XX - 015 L VA	221221

Ansicht Süd Untertorpassage

FASSADENKONZEPT 4 TYPEN

2 Farben
3 Putzoberflächen
2 Laibungen
4 Fensterformate

FASSADENTYP 1

Beschreibung

- Laibungsbau mit Strukturputz
- schräge Fassade mit Giebel
- kleine Fenster mit 3-fach Isolierverglasung
- Außensicht als Sonnenschutz
- Außensicht als Fensterbank
- Glas-Strukturputzschichtung am Fenesterrahmen befestigt

Farben nach Farbkonzept

Fassadenbau (von innen nach außen)

- Energieputz 2,0cm
- Planung Fixator 58-60cm
- Strukturputz 2,0cm

Indach Photovoltaik

Beschreibung

- Dachsysteme Photovoltaik
- Gemäcker für ab-hängende Dachsysteme bzw. Dachtragwerk
- Farben Schwarz-Dachziegel

FASSADENTYP 2

Beschreibung

- Laibungsbau mit Strukturputz
- kleine Hohl-Auß-Fenster mit 3-fach Isolierverglasung und integrierten Fensterbank
- Außensicht als Sonnenschutz
- Außensicht als Fensterbank
- Glas-Strukturputzschichtung am Fenesterrahmen befestigt

Farben nach Farbkonzept

Fassadenbau (von innen nach außen)

- Energieputz 2,0cm
- Planung Fixator 58-60cm
- Strukturputz 2,0cm

FASSADENTYP 1

Beschreibung

- Laibungsbau mit Strukturputz
- schräge Fassade mit Giebel
- kleine Fenster mit 3-fach Isolierverglasung
- Außensicht als Sonnenschutz
- Außensicht als Fensterbank
- Glas-Strukturputzschichtung am Fenesterrahmen befestigt

Farben nach Farbkonzept

Fassadenbau (von innen nach außen)

- Energieputz 2,0cm
- Planung Fixator 58-60cm
- Strukturputz 2,0cm



Ansicht Nord Untertorpassage

FASSADENTYP 3

Beschreibung

- Laibungsbau mit Strukturputz
- kleine Hohl-Auß-Fenster mit 3-fach Isolierverglasung
- Außensicht als Sonnenschutz
- Außensicht als Fensterbank
- Glas-Strukturputzschichtung am Fenesterrahmen befestigt

Farben nach Farbkonzept

Fassadenbau (von innen nach außen)

- Energieputz 2,0cm
- Planung Fixator 58-60cm
- Strukturputz 2,0cm

FASSADENTYP 2

Beschreibung

- Laibungsbau mit Strukturputz
- kleine Hohl-Auß-Fenster mit 3-fach Isolierverglasung und integrierten Fensterbank
- Außensicht als Sonnenschutz
- Außensicht als Fensterbank
- Glas-Strukturputzschichtung am Fenesterrahmen befestigt

Farben nach Farbkonzept

Fassadenbau (von innen nach außen)

- Energieputz 2,0cm
- Planung Fixator 58-60cm
- Strukturputz 2,0cm

FASSADENTYP 4

Beschreibung

- Laibungsbau mit Strukturputz
- kleine Hohl-Auß-Fenster mit 3-fach Isolierverglasung
- Außensicht als Sonnenschutz
- Außensicht als Fensterbank
- Glas-Strukturputzschichtung am Fenesterrahmen befestigt

Farben nach Farbkonzept

Fassadenbau (von innen nach außen)

- Energieputz 2,0cm
- Planung Fixator 58-60cm
- Strukturputz 2,0cm



UTP - RADOLFFZELL

Datum der Änderung	Art der Änderung	Neuer Inhalt
15.10.2021	Zweiter Entwurf für die Einleitung von Regenwasser (RWA) / PV-1	C
17.10.2021	Überarbeitung Schritte	A
18.10.2021	Einleitung Regenwasser mit Quantifizierung und Einleitung Regenwasser T10	B
18.10.2021	Durchführung der PV-1 (Solarpanel) gemäß	C
18.10.2021	Überarbeitung nach RWA (von Entwurf) Regenwasser T10	D
18.10.2021	Einleitung Regenwasser T10 - Überarbeitung Wassergang nach Abstimmung Betriebskeller	E
18.10.2021	Überarbeitung der PV-1 (Solarpanel) gemäß	F
18.10.2021	Überarbeitung der PV-1 (Solarpanel) gemäß	G
18.10.2021	Überarbeitung der PV-1 (Solarpanel) gemäß	H
18.10.2021	Überarbeitung der PV-1 (Solarpanel) gemäß	I
18.10.2021	Überarbeitung der PV-1 (Solarpanel) gemäß	J
18.10.2021	Überarbeitung der PV-1 (Solarpanel) gemäß	K
18.10.2021	Überarbeitung der PV-1 (Solarpanel) gemäß	L

Planungsphase	Entwurfsplanung
Planer	siehe unten
Architekt	siehe unten
Bauherr	siehe unten
Planungsnummer	210103
Messstab	1:100
Datum-Entwurf	28.07.2021
Planungsphase	MO
Format	A0 118,9 / 84,1 cm
Planungsnummer	221221

UTP AA E AVS XX - 013 L VA

Ansicht Süd Seestraße

FASSADENKONZEPT 4 TYPEN

2 Farben
3 Putzoberflächen
2 Laibungen
4 Fensterformate

FASSADENTYP 1

Beschreibung:
 - Lochfassade mit Strukturputz
 - schräge Fensterlaibung mit Glasputz
 - Alu-Füllkörper mit 3-fach Isolierverglasung
 - Alu-Füllkörper als Sonnenschutz
 - Alu-Fensterleibung
 - Glas/Sonnenabschirmung am Fensterinnenrand beidseitig

Farben nach Farbkonzept:
 - Fassadeputz (von innen nach außen):
 - Strukturputz 1,5cm
 - Plankopf Putz 0,84cm
 - Strukturputz 2,0cm

FASSADENTYP 4

Beschreibung:
 - Lochfassade mit Strukturputz
 - Fensterlaibung aus Stahlblechrahmen
 - Alu-Füllkörper mit 3-fach Isolierverglasung
 - Alu-Füllkörper als Sonnenschutz
 - Alu-Fensterleibung
 - Glas/Sonnenabschirmung am Fensterinnenrand beidseitig

Farben nach Farbkonzept:
 - Fassadeputz (von innen nach außen):
 - Strukturputz 1,5cm
 - Plankopf Putz 0,84cm
 - Strukturputz 2,0cm



Ansicht Nord

FASSADENTYP 1

Beschreibung:
 - Lochfassade mit Strukturputz
 - schräge Fensterlaibung mit Glasputz
 - Alu-Füllkörper mit 3-fach Isolierverglasung
 - Alu-Füllkörper als Sonnenschutz
 - Alu-Fensterleibung
 - Glas/Sonnenabschirmung am Fensterinnenrand beidseitig

Farben nach Farbkonzept:
 - Fassadeputz (von innen nach außen):
 - Strukturputz 1,5cm
 - Plankopf Putz 0,84cm
 - Strukturputz 2,0cm

FASSADENTYP 2

Beschreibung:
 - Lochfassade mit Strukturputz
 - schräge Fensterlaibung mit 3-fach Isolierverglasung und integrierter Fenstergrille
 - Alu-Füllkörper als Sonnenschutz
 - Alu-Fensterleibung
 - Glas/Sonnenabschirmung am Fensterinnenrand beidseitig

Farben nach Farbkonzept:
 - Fassadeputz (von innen nach außen):
 - Strukturputz 1,5cm
 - Plankopf Putz 0,84cm
 - Strukturputz 2,0cm

FASSADENTYP 1

Beschreibung:
 - Lochfassade mit Strukturputz
 - schräge Fensterlaibung mit Glasputz
 - Alu-Füllkörper mit 3-fach Isolierverglasung
 - Alu-Füllkörper als Sonnenschutz
 - Alu-Fensterleibung
 - Glas/Sonnenabschirmung am Fensterinnenrand beidseitig

Farben nach Farbkonzept:
 - Fassadeputz (von innen nach außen):
 - Strukturputz 1,5cm
 - Plankopf Putz 0,84cm
 - Strukturputz 2,0cm

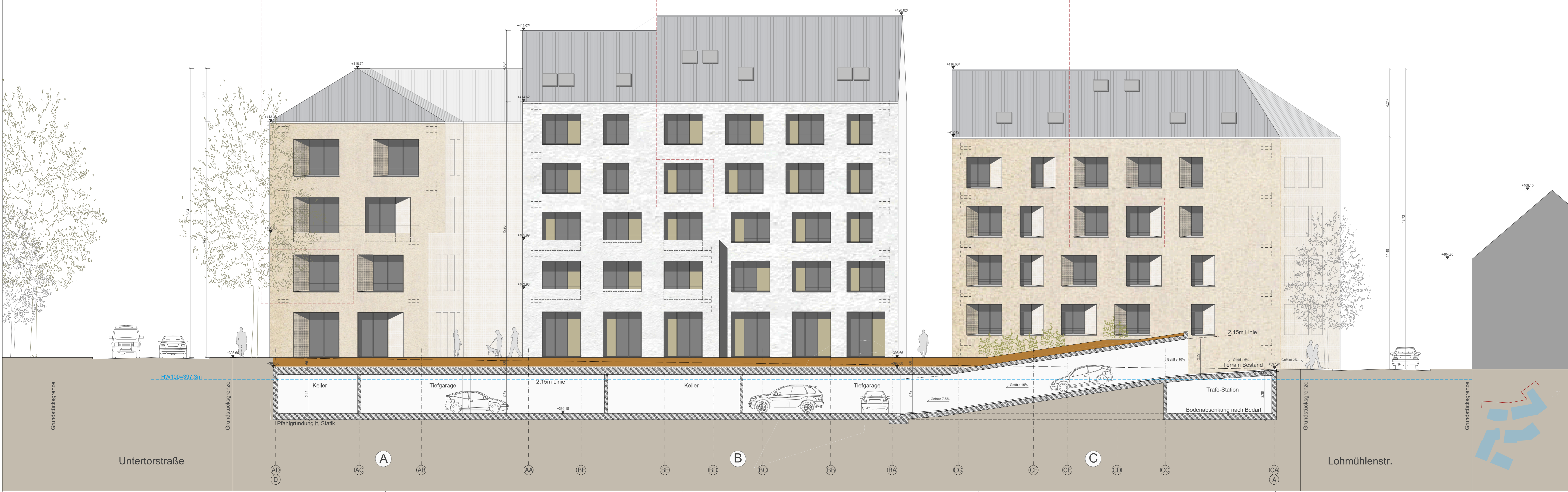

UTP - RADOLFZELL

Planungsdaten

Datum der Änderung	Art der Änderung	Neuer Inhalt
15.10.2021	Zentrale Eintragung für die Eintragung von Nebenleistungen (B/M) - P/U 1	A
27.10.2021	Überarbeitung S-Bühne	A
28.10.2021	Erstellung Entwurfsplanung mit Quantifizierung und Eintragung Einbaulisten T/O	B
08.11.2021	Durchführung der 1. Bauabschnitt-Verträge	C
08.11.2021	Überarbeitung nach 1. Bauabschnitt-Verträgen	D
15.12.2021	Erstellung Entwurfsplanung T/O - Überarbeitung von Angaben nach Abstimmung mit den Auftraggebern	E
15.12.2021	Überarbeitung der 1. Bauabschnitt-Verträge	F
22.02.2022	Überarbeitung der 1. Bauabschnitt-Verträge nach Änderungen der Auftraggeber	G
02.02.2022	Anpassung der 1. Bauabschnitt-Verträge an die Änderungen der Auftraggeber	H
01.04.2022	Prüfung der 1. Bauabschnitt-Verträge	I
20.06.2022	Übertragung der 1. Bauabschnitt-Verträge an die Auftraggeber	J
21.06.2022	Prüfung der 1. Bauabschnitt-Verträge	K
21.10.2022	Überarbeitung der 1. Bauabschnitt-Verträge	L

Entwurfsplanung

Ansicht Süd Seestraße
Ansicht Nord

Rechner: bpd BPD Bauplanentwicklung GmbH | Seestraße 1, 19176 Stuttgart | T +49 711 656795-0 | www.bpd.de

Auftraggeber: bpd BPD Bauplanentwicklung GmbH | Seestraße 1, 19176 Stuttgart | T +49 711 656795-0 | www.bpd.de

Planungsphase: UTP

Rechner: lba Bauplanentwicklung GmbH | Mittelweg 20, 89616 Lohmühlenstr. | T +49 7141 4011-10 | www.lba-planung.com

Revisor: MG

Revisionsnummer: A0 118.9 / 84.1 cm

Revisionsdatum: 28.07.2021

Revisionsart: 012 L VA

Revisionsnummer: 221221

Ansicht West Gassen

FASSADENKONZEPT 4 TYPEN

2 Farben
3 Putzoberflächen
2 Laibungen
4 Fensterformate

FASSADENTYP 2

Beschreibung:
 Fassadentyp 2
 Laibung mit Strukturputz
 Jalousie Holz-Alu-Fenster mit 3-fach Isolierverglasung und integrierten Fensterläden
 Farbpalette:
 -Alu-Fenster als Sonnenschutz
 -Alu-Fensterläden
 -Glas-Steingewandverkleidung am Fensterinnenbereich

Farben nach Farbkonzept

Fassadenputz (von innen nach außen):
 -Strukturputz 1,5cm
 -Fliesenputz Porzellan 20 Albin
 -Strukturputz 2,0cm

FASSADENTYP 2

Beschreibung:
 Fassadentyp 2
 Laibung mit Strukturputz
 Jalousie Holz-Alu-Fenster mit 3-fach Isolierverglasung und integrierten Fensterläden
 Farbpalette:
 -Alu-Fenster als Sonnenschutz
 -Alu-Fensterläden
 -Glas-Steingewandverkleidung am Fensterinnenbereich

Farben nach Farbkonzept

Fassadenputz (von innen nach außen):
 -Strukturputz 1,5cm
 -Fliesenputz Porzellan 20 Albin
 -Strukturputz 2,0cm

FASSADENTYP 4

Beschreibung:
 Fassadentyp 4
 Laibung mit Strukturputz
 Fensterlaibung aus Stahlbetonrahmen
 Holz-Alu-Fenster mit 3-fach Isolierverglasung
 Alu-Fensterläden als Sonnenschutz
 Alu-Fensterläden
 -Glas-Steingewandverkleidung am Fensterinnenbereich

Farben nach Farbkonzept

Fassadenputz (von innen nach außen):
 -Strukturputz 1,5cm
 -Fliesenputz Porzellan 20 Albin
 -Strukturputz 2,0cm

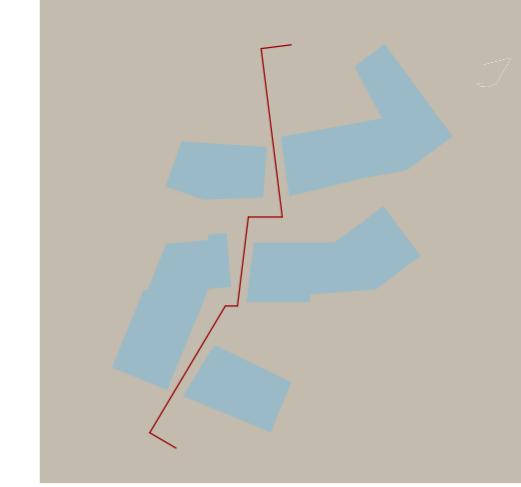

Ansicht Ost Gassen

Indach Photovoltaik

Beschreibung:
 -Dachmontage Photovoltaik
 -Einbaueinheit für die gängigen Dachformen bzw. Dachneigungen
 Farben Schwarz/Dunkelblau

FASSADENTYP 1

Beschreibung:
 Fassadentyp 1
 Laibung mit Strukturputz
 wichtige Fensterlaibung mit Strukturputz
 Holz-Alu-Fenster mit 3-fach Isolierverglasung
 Alu-Fensterläden als Sonnenschutz
 Alu-Fensterläden
 -Glas-Steingewandverkleidung am Fensterinnenbereich

Farben nach Farbkonzept

Fassadenputz (von innen nach außen):
 -Strukturputz 1,5cm
 -Fliesenputz Porzellan 20 Albin
 -Strukturputz 2,0cm

FASSADENTYP 4

Beschreibung:
 Fassadentyp 4
 Laibung mit Strukturputz
 wichtige Fensterlaibung mit Strukturputz
 Holz-Alu-Fenster mit 3-fach Isolierverglasung
 Alu-Fensterläden als Sonnenschutz
 Alu-Fensterläden
 -Glas-Steingewandverkleidung am Fensterinnenbereich

Farben nach Farbkonzept

Fassadenputz (von innen nach außen):
 -Strukturputz 1,5cm
 -Fliesenputz Porzellan 20 Albin
 -Strukturputz 2,0cm

FASSADENTYP 1

Beschreibung:
 Fassadentyp 1
 Laibung mit Strukturputz
 wichtige Fensterlaibung mit Strukturputz
 Holz-Alu-Fenster mit 3-fach Isolierverglasung
 Alu-Fensterläden als Sonnenschutz
 Alu-Fensterläden
 -Glas-Steingewandverkleidung am Fensterinnenbereich

Farben nach Farbkonzept

Fassadenputz (von innen nach außen):
 -Strukturputz 1,5cm
 -Fliesenputz Porzellan 20 Albin
 -Strukturputz 2,0cm

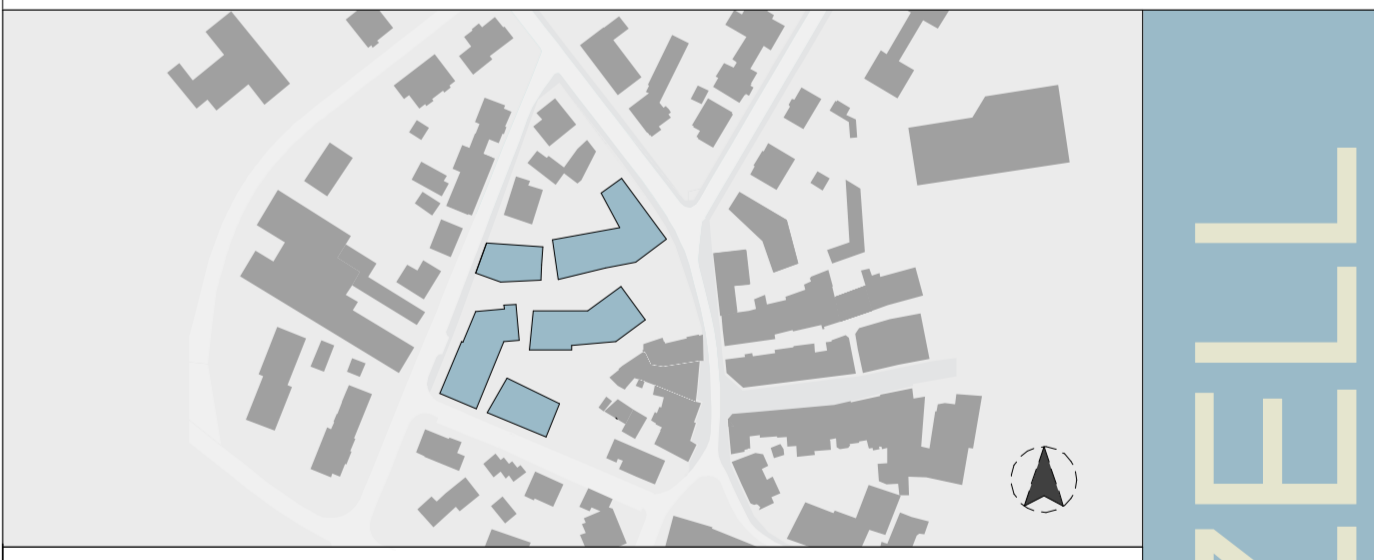
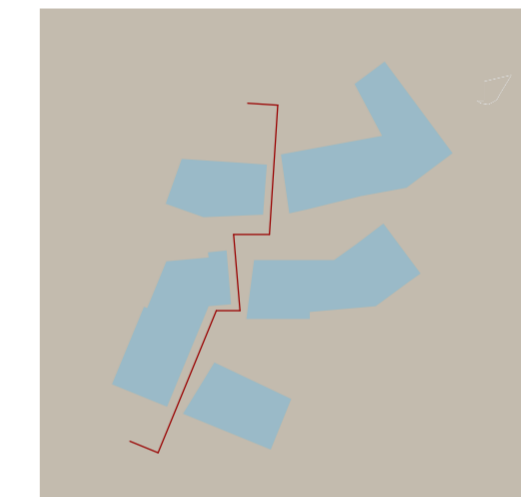

Datum der Änderung	Art der Änderung	Neuer Inhalt
15.10.2021	Zentrale Eintragung für die Eintragung verfahrensbegleitend (bA/B) (P-V)	-
27.10.2021	Überarbeitung Schrift	A
28.10.2021	Erstellung Entwurfsplan mit Queransicht und Eintragung Einbaueinheit PV	B
28.10.2021	Durchführung der Eintragung	C
28.10.2021	Überarbeitung nach Eintragung	D
15.12.2021	Erstellung Einbaueinheit PV - Übertragung Wohnanlage nach Abstimmung Betriebsbeauftragter	E
15.12.2021	Überarbeitung nach Eintragung	F
23.05.2022	Überarbeitung Einbaueinheit PV nach Abstimmung Betriebsbeauftragter	G
23.05.2022	Überarbeitung nach Eintragung	H
23.05.2022	Überarbeitung nach Eintragung	I
23.05.2022	Überarbeitung nach Eintragung	J
23.05.2022	Überarbeitung nach Eintragung	K
23.05.2022	Überarbeitung nach Eintragung	L

Entwurfsplanung		RECH	siehe unten
Ansicht West Gassen Ansicht Ost Gassen		INHALT	siehe unten
bpd BPD Immobilienentwicklung GmbH Seestraße 1, 19176 Stuttgart T +49 711 656795-0 www.bpd.de		REVISION	siehe unten
bpd BPD Immobilienentwicklung GmbH Seestraße 1, 19176 Stuttgart T +49 711 656795-0 www.bpd.de		PROJEKTNUMMER	210103
bpd BPD Immobilienentwicklung GmbH Seestraße 1, 19176 Stuttgart T +49 711 656795-0 www.bpd.de		MAßSTAB	1:100
bpd BPD Immobilienentwicklung GmbH Seestraße 1, 19176 Stuttgart T +49 711 656795-0 www.bpd.de		DATUM	28.07.2021
bpd BPD Immobilienentwicklung GmbH Seestraße 1, 19176 Stuttgart T +49 711 656795-0 www.bpd.de		PROJEKTLEITER	MG
bpd BPD Immobilienentwicklung GmbH Seestraße 1, 19176 Stuttgart T +49 711 656795-0 www.bpd.de		PROJEKTLEITER	AD 118,9 / 84,1 cm
bpd BPD Immobilienentwicklung GmbH Seestraße 1, 19176 Stuttgart T +49 711 656795-0 www.bpd.de		PROJEKTLEITER	221221

UTP - RADOLFFZELL